令和元年８月23日

関係各位　殿

主要地方道福光福岡線道路改良工事連絡会
代表　第３工区工事
㈱　府録組
現場代理人　今井　　賢

道路改良工事施工に伴う用水路水止めのお願い

この度、富山県高岡土木センター小矢部土木事務所より発注された主要地方道福光福岡線道路改良工事施工に伴い、小矢部市興法寺地内において（別紙参照）砺中用水より分岐される用水１号及び用水２号線を下記の期間、水止めを実施したく御協力をお願いします。

なお、水止め期間中は、火災等に十分注意することを併せてお願いします。

※用水１号、用水２号線水止め期間

令和元年９月24日 ～ 令和２年３月27日 まで

工事名；主要地方道福光福岡線道路総合交付金（交安）道路改良第３工区工事
工　期；令和元年５月20日～令和２年２月28日
施工者；株式会社　府録組
　　現場代理人　今井　　賢

工事名；主要地方道福光福岡線道路総合交付金（交安）道路改良第４工区工事
工　期；令和元年６月26日～令和２年１月31日
施工者；山ワ建設工業　株式会社
　　現場代理人　嶋　　敬一

工事名；主要地方道福光福岡線道路総合交付金（交安）道路改良第５工区工事
工　期；令和元年４月15日～令和２年２月14日
施工者；株式会社　柴田組
　　現場代理人　三部　雅紘

工事名；主要地方道福光福岡線道路総合交付金（交安）道路改良第６工区工事
工　期；令和元年８月14日～令和２年３月16日
施工者；株式会社　芝井工業
　　現場代理人　芝井　祐二

位 置 図

今回施工箇所
松井プラスチック
津沢小
ユールドウィン
沼田製粉
NTT
市役所支所
津沢
東海北陸自動車道
鷹栖
中元組
駐在所
岩武
清水
畑電機
清沢
小矢部市
小矢部川
津沢中
小西石材店
となみ野高
蓑輪
ツザワ精工
書センタ
善照寺
鴨島神社
鴨島
明宮
興法寺
製作所
石畠窯業
藤原織布
花仙
石畠機業場
下川崎
上津
小矢部市
くるまや
ミヤハウス
神明社
剱神社
南砺市
安居
観音温泉
乾燥・農機具格納施設
旅川
安居寺
安川畳店
安居局
古瀬商店
川崎橋
上川崎
協業組合

位　置　図(詳細)

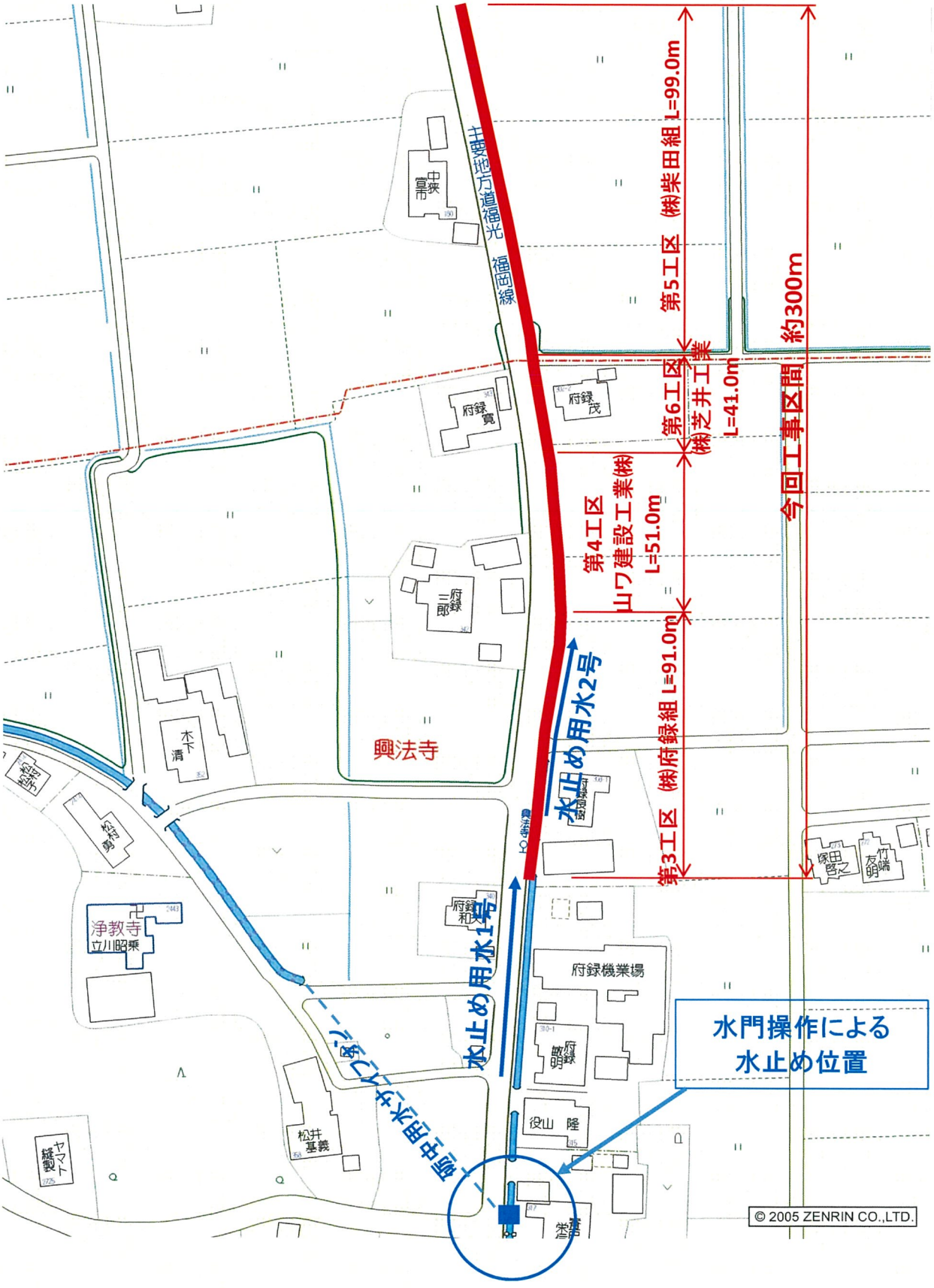
主要地方道福光福岡線
興法寺
浄教寺
立川昭乗
府録機業場
水止め用水2号
水止め用水1号
用水路
水門操作による
水止め位置
第5工区 (株)柴田組 L=99.0m
第6工区 (株)芝井工業 L=41.0m
第4工区 山ワ建設工業(株) L=51.0m
第3工区 (株)府録組 L=91.0m
今回工事区間 約300m
© 2005 ZENRIN CO.,LTD.

用水路水止め計画平面図

水止め位置　；　小矢部市興法寺地内
対象路線　　：　小矢部市興法寺・蓑輪地区用水1号及び2号線
水止め期間　；　令和元年9月24日～令和2年3月27日　まで

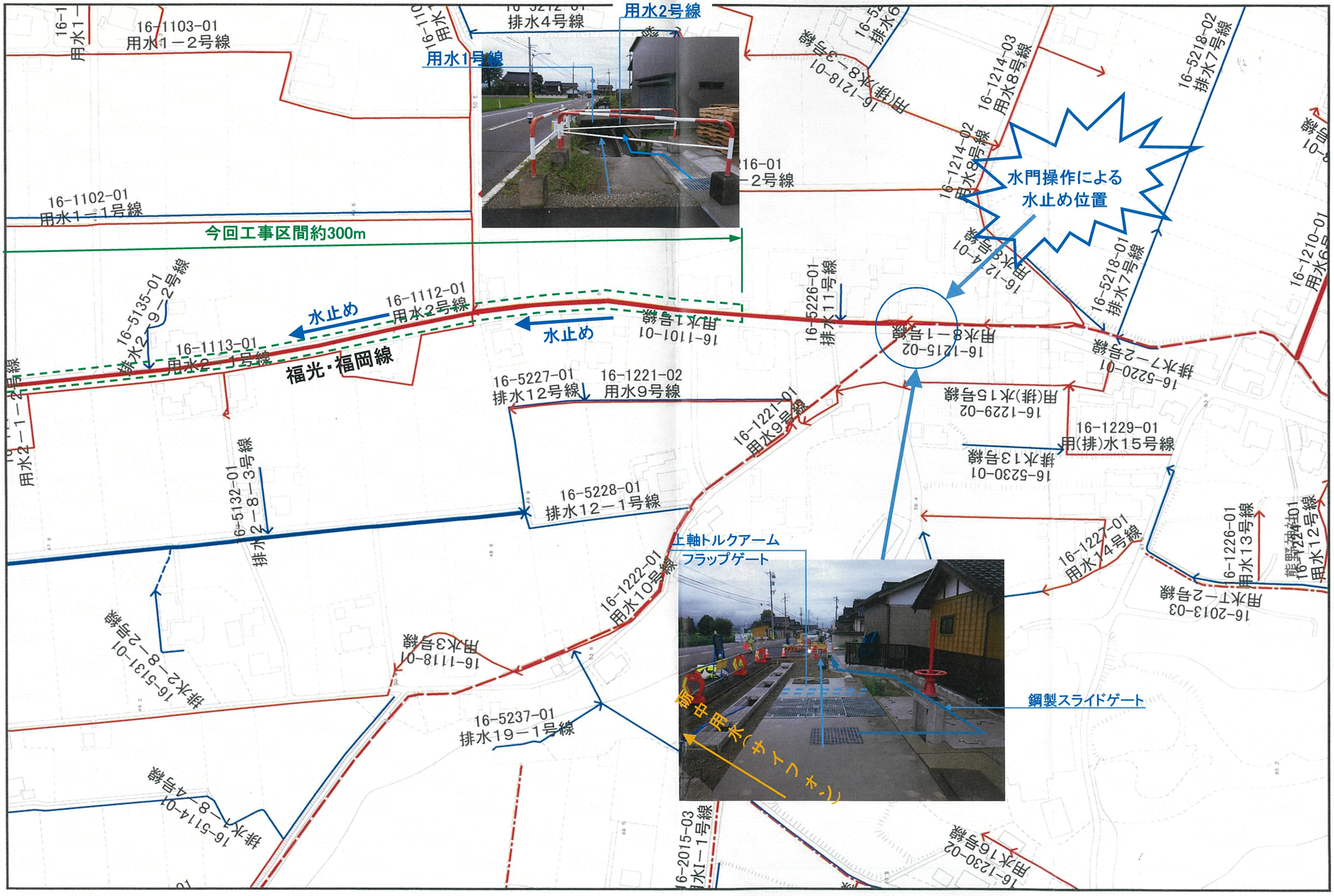

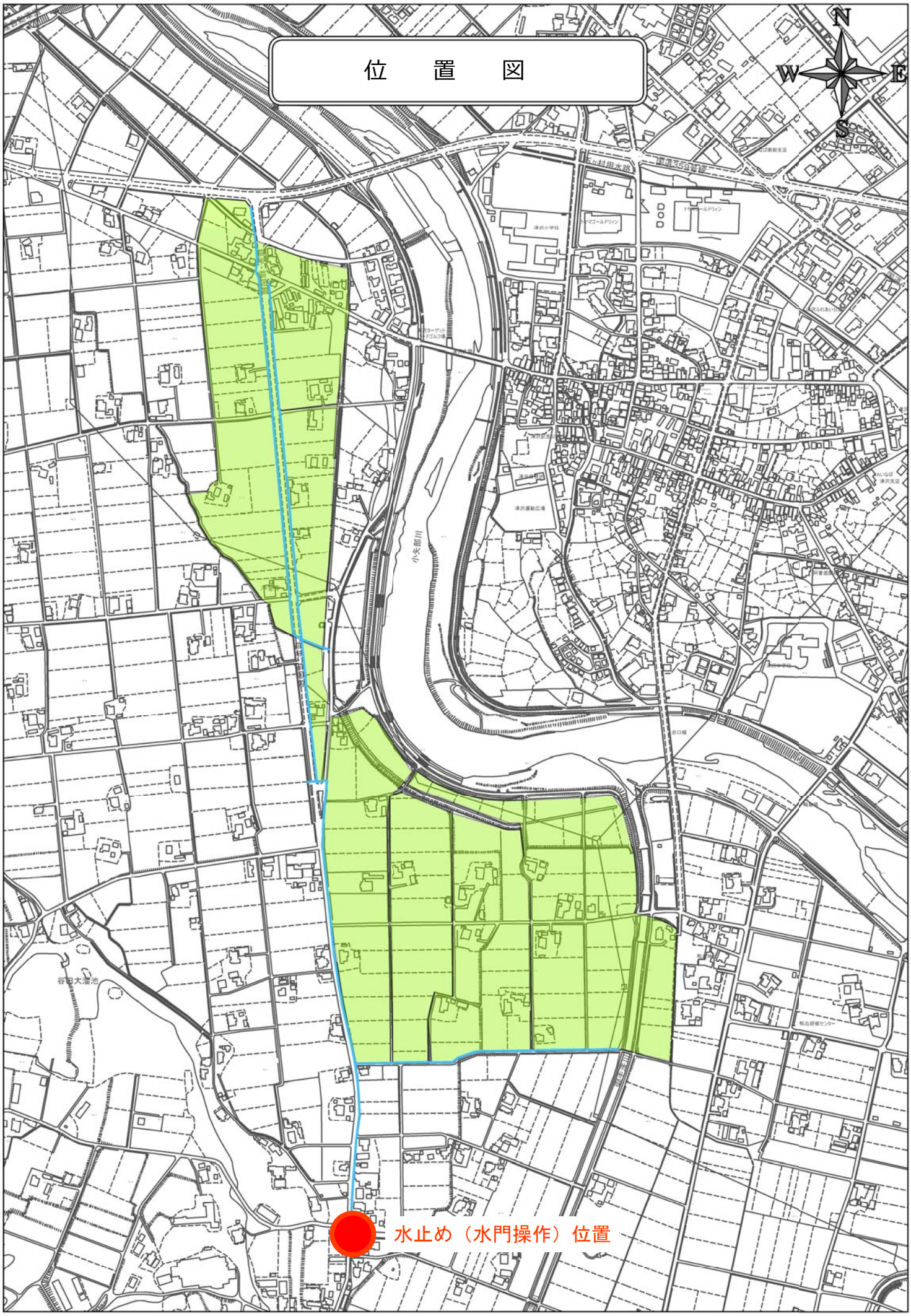
位　置　図
N
W
E
S
水止め（水門操作）位置